

ΛΕΠΤΟΜΕΡΕΙΑ ΒΙΟΜΗΧΑΝΙΚΟΥ ΔΑΠΕΔΟΥ ΒΑΡΕΩΣ ΤΥΠΟΥ ΣΕ ΕΠΑΦΗ ΜΕ ΦΥΣΙΚΟ ΕΔΑΦΟΣ
(ΥΠΟΓΕΙΟ)

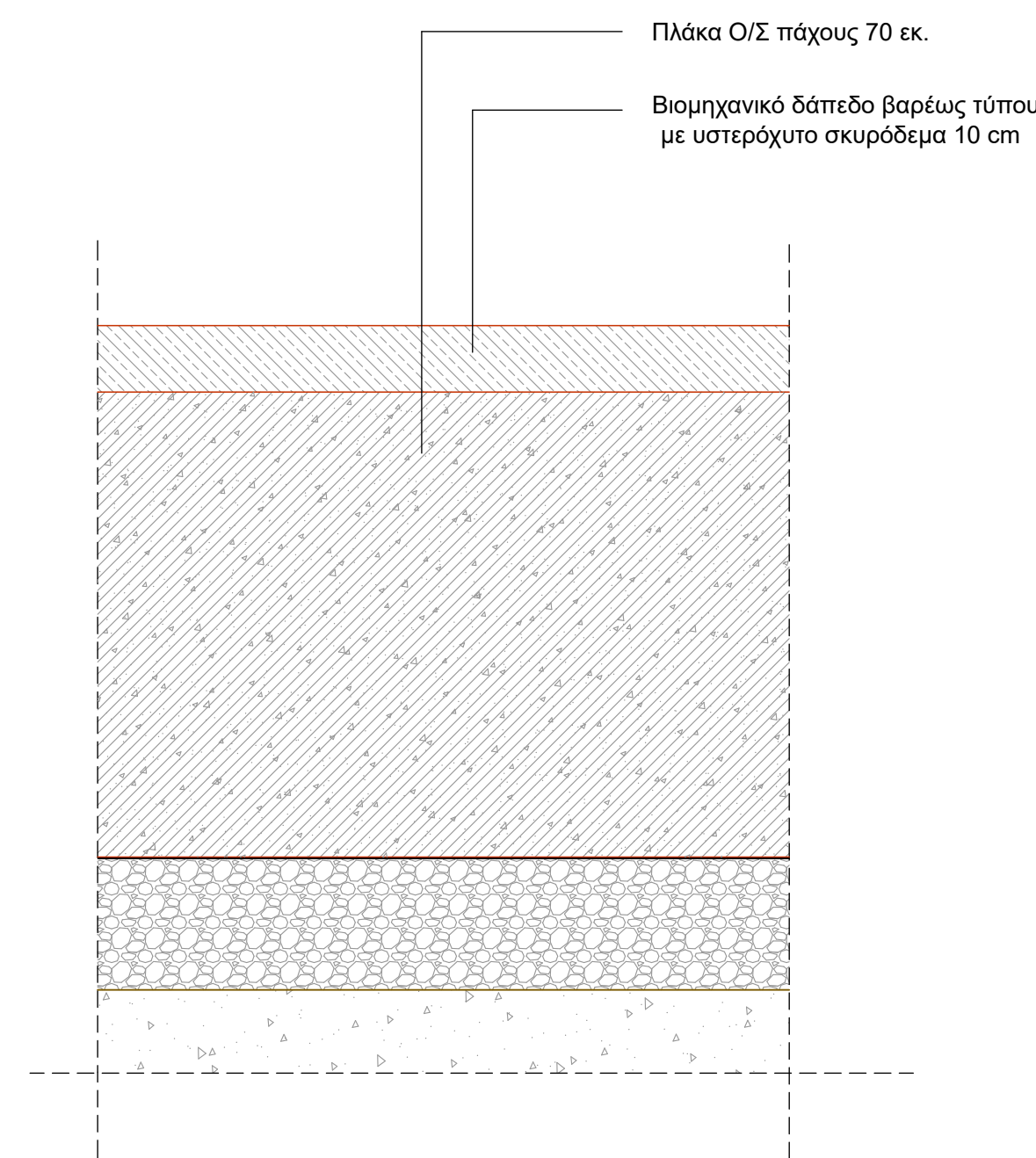

Επίστρωση βιομηχανικού δαπέδου
με εποξειδικό ρητινοκονίαμα

Κόλλα

Βιομηχανικό δάπεδο βαρέως τύπου

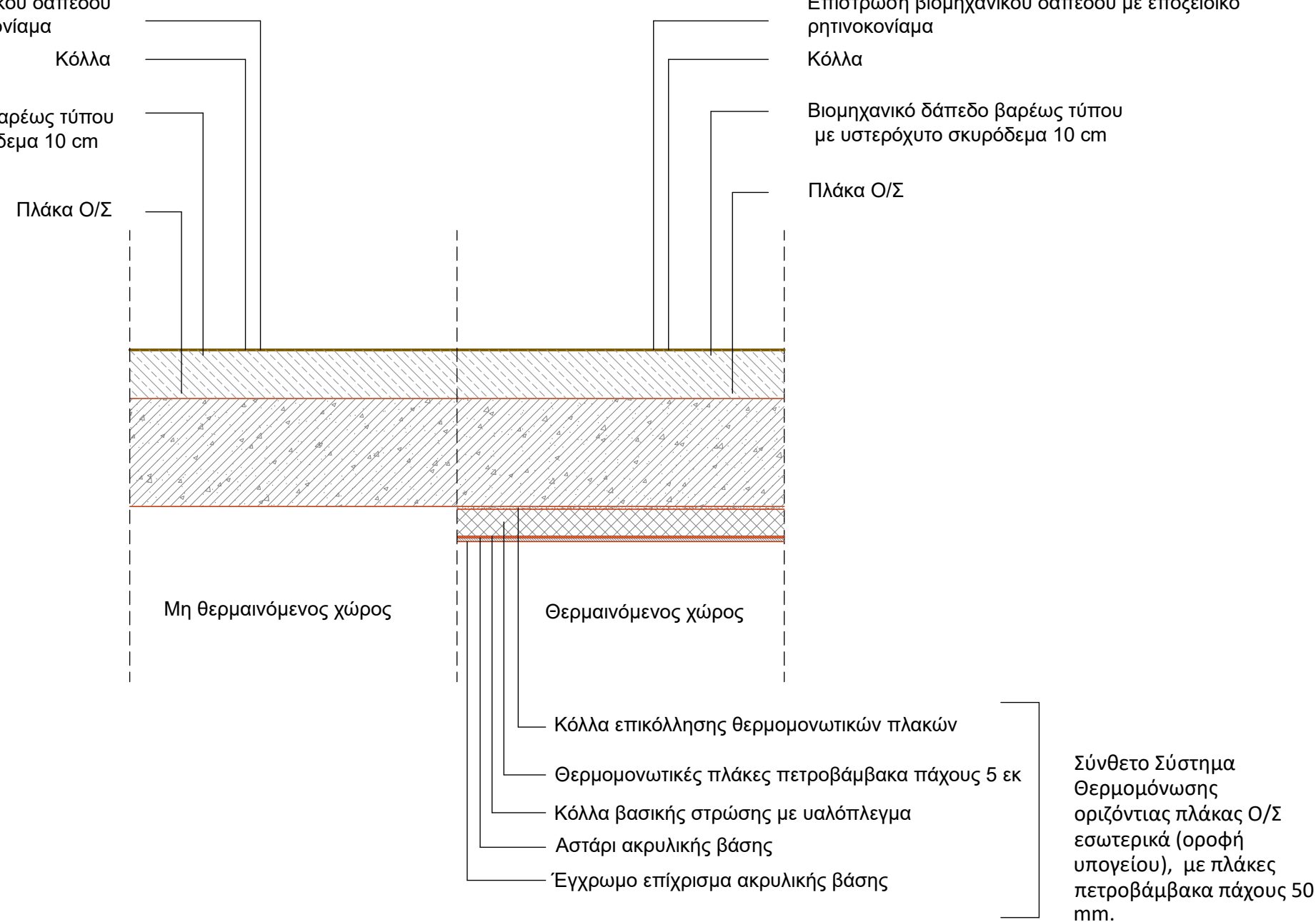

Πλάκες σκληρού μαρμάρου 40x60x3 εκ.
 Συνδετικό υλικό τσιμεντοκονιάματος πάχους 2 εκ.
 Εξωτερική στρώση από γρανιτόδομα των
 250kg τσιμέντου ανα m3 πάχους 5 εκ.

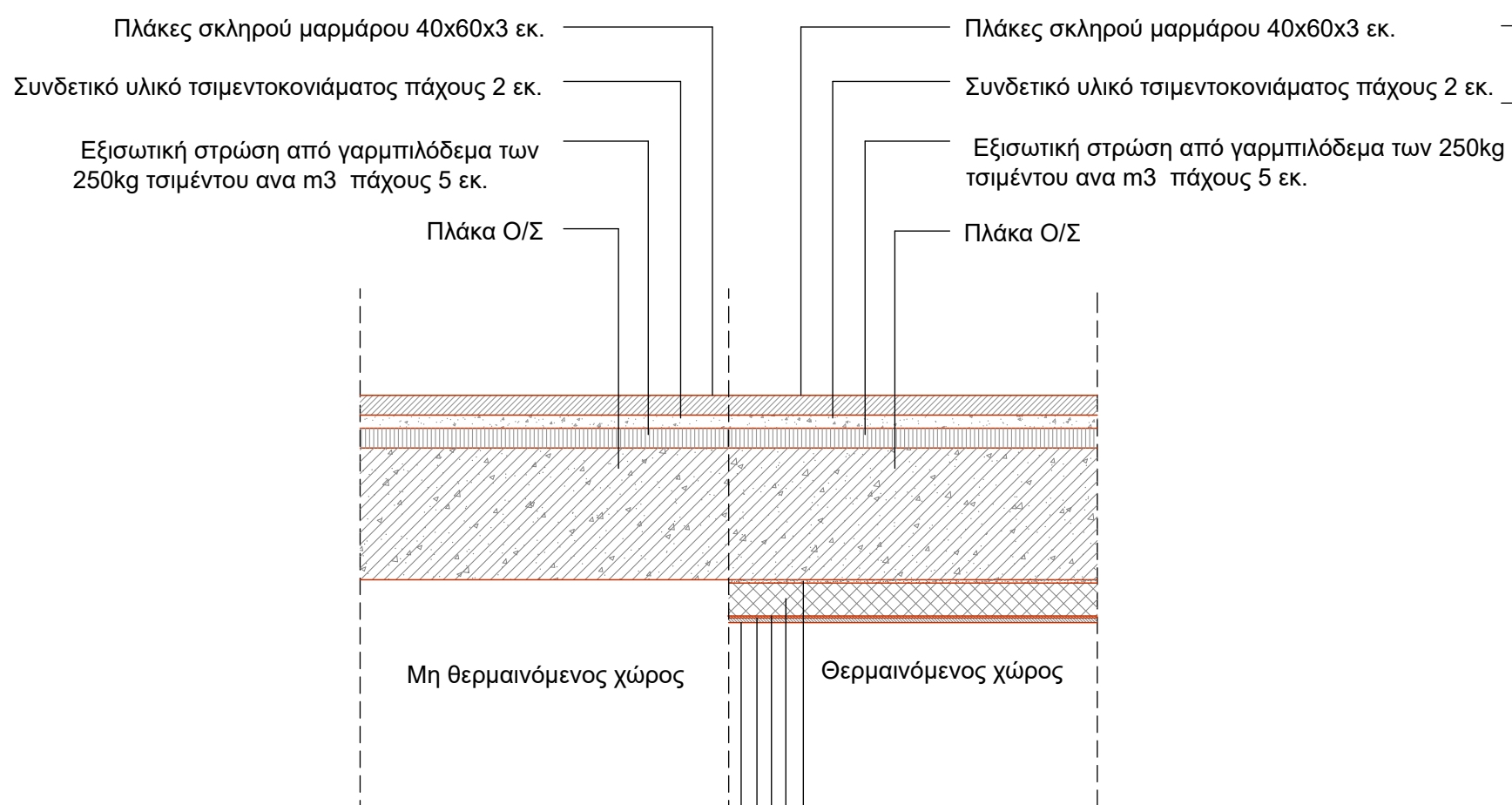

Κεραμικά πλακίδια εμφυαλωμένα 20*20*1 εκ.
Συνδετικό υλικό τσιμεντοκονιάματος πάχους 2 εκ.
Εξισωτική στρώση από γραμμιτόδεμα των
250kg τσιμέντου ανα m3 πάχους 7 εκ.

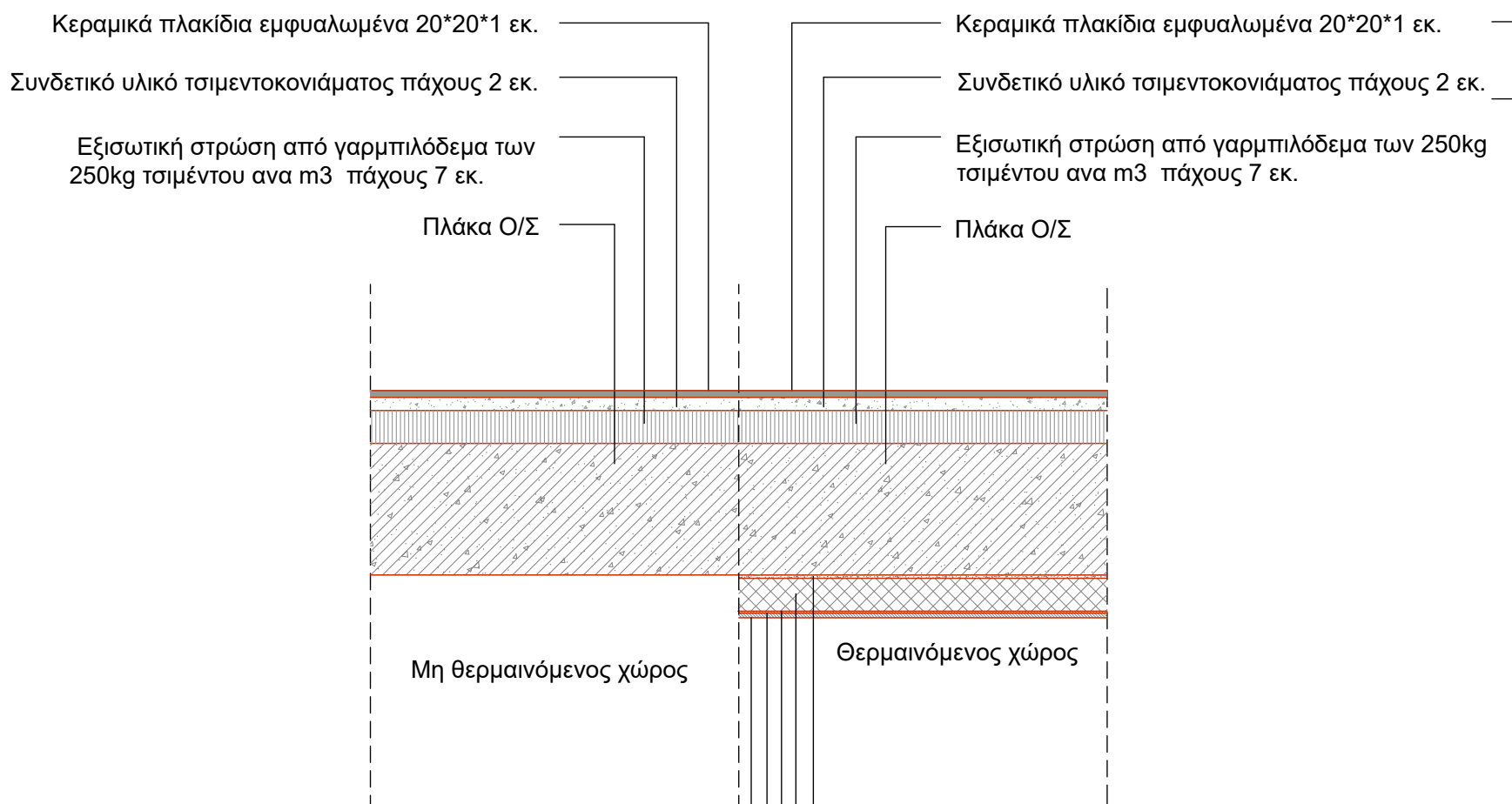

- Κόλλα επικόλλησης θερμομονωτικών πλακών
- Θερμομονωτικές πλάκες πετροβάμβακα πάχους 100 mm
- Κόλλα βασικής στρώσης με υαλόπλεγμα
- Αστάρη ακρυλικής βάσης
- Έγχρωμο επίχρισμα ακρυλικής βάσης

Σύνθετο Σύστημα
Θερμομόνωσης
οριζόντιας πλάκας Ο/Σ
εσωτερικά (οροφή
υπογείου), με πλάκες
πετροβάμβακα πάχους 50
mm.

- Κόλλα επικόλλησης θερμομονωτικών πλακών
- Θερμομονωτικές πλάκες πετροβάμβακα πάχους 100 mm
- Κόλλα βασικής στρώσης με υαλόπλεγμα
- Αστάρι ακρυλικής βάσης
- Έγχρωμο επίχρισμα ακρυλικής βάσης

Θερμομόνωσης
οριζόντιας πλάκας
Ο/Σ εσωτερικά
(οροφή
υπογείου), με
πλάκες
πετροβάμβακα
πύχνης 50 mm

ΛΕΠΤΟΜΕΡΕΙΑ ΒΙΟΜΗΧΑΝΙΚΟΥ ΔΑΠΕΔΟΥ ΕΛΑΦΡΙΟΥ ΤΥΠΟΥ



ΛΕΠΤΟΜΕΡΕΙΑ ΔΑΠΕΔΟΥ ΑΠΟ ΠΛΑΚΕΣ ΤΣΙΜΕΝΤΟΥ
(ΒΟΤΣΑΛΟΠΛΑΚΕΣ-ΠΛΑΚΕΣ ΟΔΕΥΣΗΣ ΤΥΦΛΩΝ)

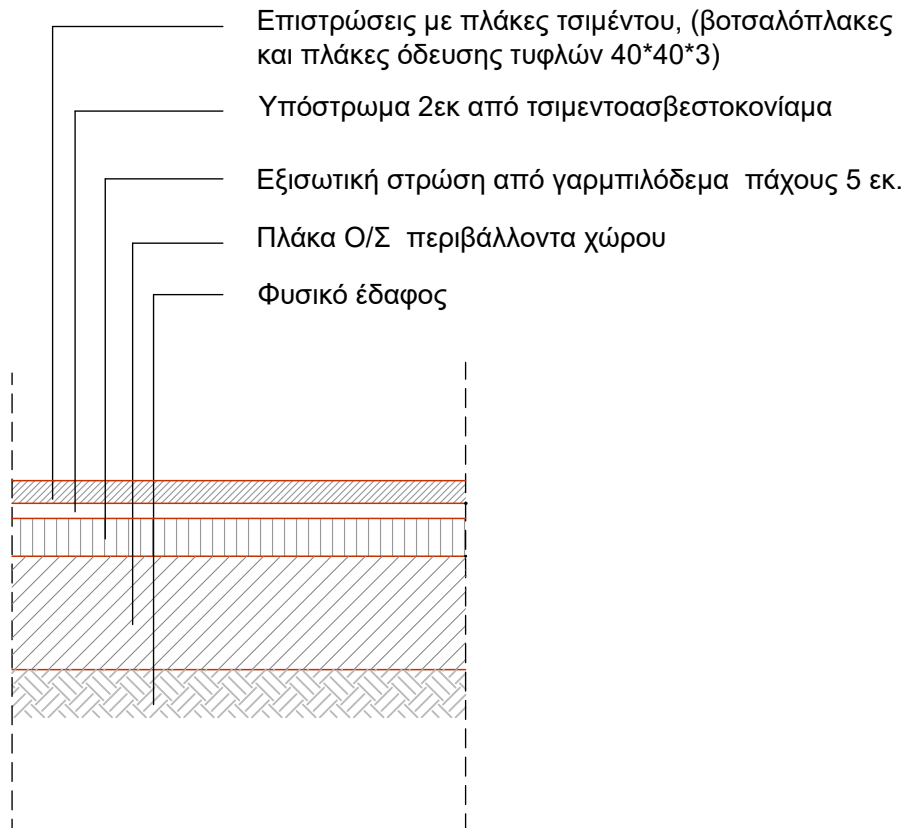

ΛΕΠΤΟΜΕΡΕΙΑ ΔΑΠΕΔΟΥ ΜΕ ΦΥΤΕΥΣΗ

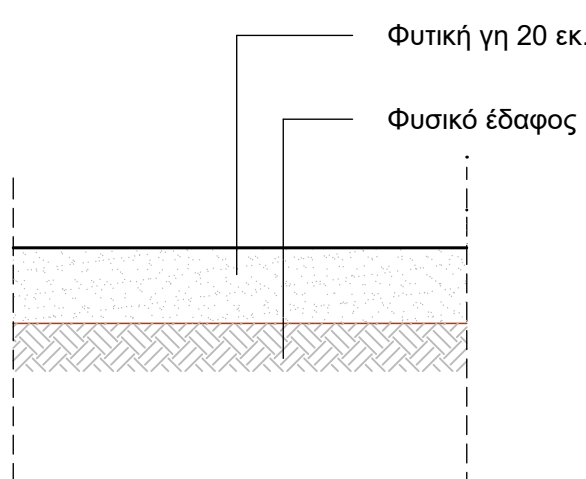

ΛΕΠΤΟΜΕΡΕΙΑ ΔΑΠΕΔΟΥ ΔΩΜΑΤΟΣ ΜΕ ΕΠΙΚΑΛΥΨΗ ΑΠΟ ΚΕΡΑΜΙΚΑ ΠΛΑΚΙΔΙΑ

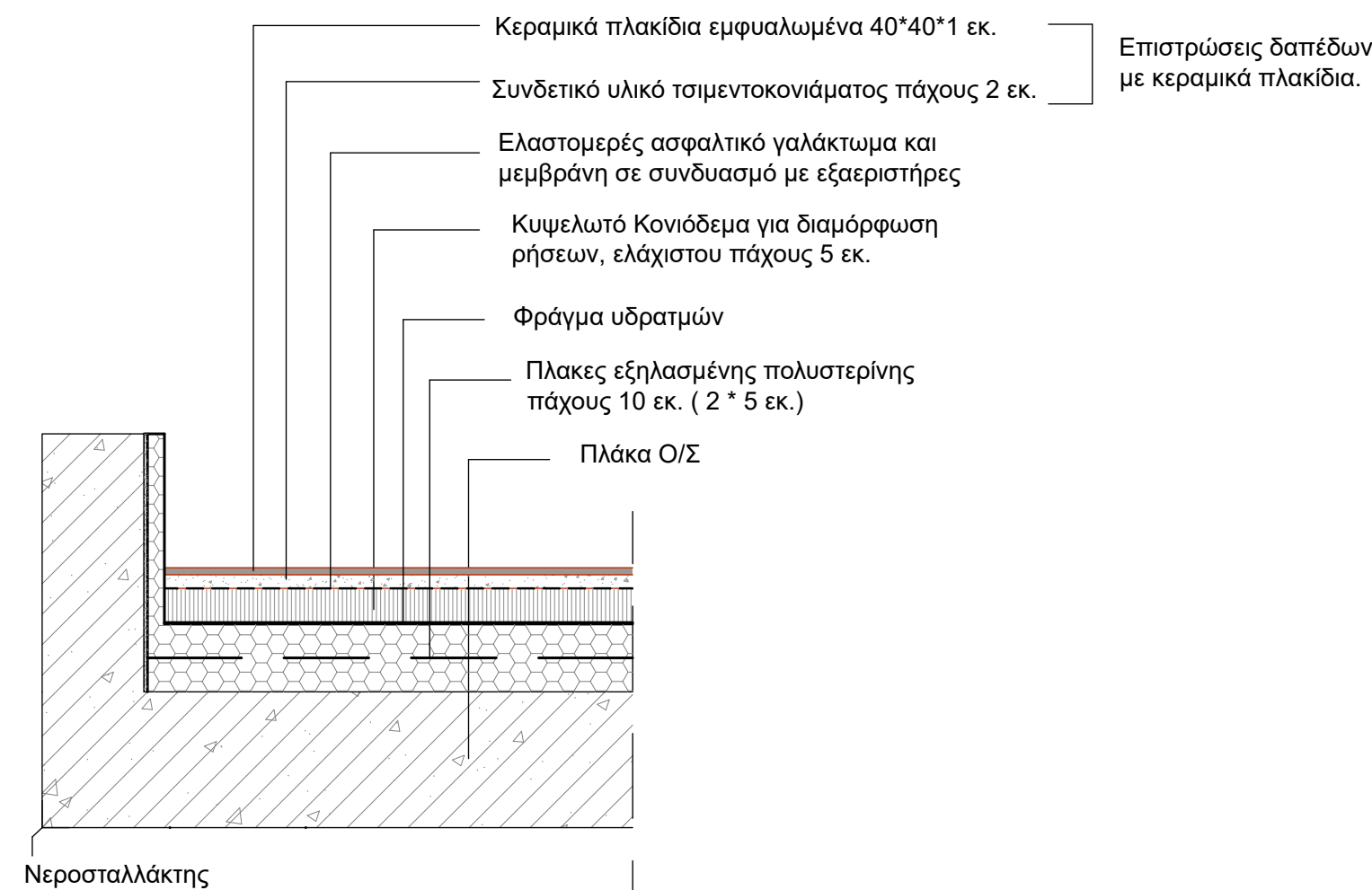

ANADETON

ΕΘΝΙΚΟ ΚΕΝΤΡΟ ΕΡΕΥΝΑΣ ΚΑΙ ΤΕΧΝΟΛΟΓΙΚΗΣ ΑΝΑΠΤΥΞΗΣ (Ε.Κ.Ε.Τ.Α.) /
ΙΝΣΤΙΤΟΥΤΟΥ ΧΗΜΙΚΩΝ ΔΙΕΡΓΑΣΙΩΝ ΚΑΙ ΕΝΕΡΓΕΙΑΚΩΝ ΠΟΡΩΝ (ΙΔΕΠ)

ΤΙΤΛΟΣ ΕΡΓΟΥ

ΥΠΟΕΡΓΟ 1: ΜΕΛΕΤΕΣ ΕΦΑΡΜΟΓΗΣ ΓΙΑ ΤΗΝ ΚΑΤΑΣΚΕΥΗ ΝΕΑΣ ΠΤΕΡΥΓΑΣ Γ ΤΟΥ ΕΚΕΤΑ/ΙΔΕΠ ΣΤΗΝ ΠΤΟΛΕΜΑΪΔΑ

MEANWHILE:

ΣΥΜΠΡΑΤΤΟΝΤΑ ΓΡΑΦΕΙΑ ΜΕΛΕΤΩΝ

ANAKU ΣΥΜΒΟΥΛΕ ΜΙΚΡΟΒΙΟΛΟΓΕΙΑΣ
ΕΔΡΑ: ΑΘΗΝΑ, ΜΕΤΣΟΒΟΥ 20 - Τ.Κ. 10683
ΤΗΛ: 210 8822447 - FAX: 210 8822801
e-mail: anakus@tee.gr

ΕΜΠΕΙΡΙΑ
ΣΥΜΒΟΥΛΟΙ ΜΗΧΑΝΙΚΟΙ Ε.Π.Ε.
ΕΔΡΑ: ΚΥΜΩΘΟΝΗΣ 69, ΑΓΙΟΣ ΔΗΜΗΤΡΙΟΣ - Τ.Κ. 1722
ΤΗΛ: 2113115000 - FAX: 210 9730515
e-mail: embiria@embiria.gr

KATHGORIA MENETHKE

APXITEKTONIKH

ΣΤΑΘΟ:

ΜΕΛΕΤΗ ΕΦΑΡΜΟΓΗΣ

TITROS EXEMOY:

ΚΑΤΑΣΚΕΥΑΣΤΙΚΕΣ ΛΕΠΤΟΜΕΡΕΙΕΣ-

ΜΗΝΑΣ ΙΑΝΟΥΑΡΙΟΣ 2025 ΚΩΔΙΚΟΣ 792

ΚΛΙΜΑΚΑ ΤΥΓΛΑΥ:	1:10	ΚΩΔΙΚΟΣ ΤΥΓΛΑΥ:	792-ME.APX.034
--------------------	------	--------------------	----------------

ΑΝΑΘΕΩΡΗΣΕΙΣ

α/α	ημερομηνία	περιγραφή	έλεγχος
